

Také pravidelně svádíte předem prohranou bitvu s chloupky v podpaží, tříslech, na nohou nebo na obličeji? Standardní metody jako holení, vytrhávání depilačním strojkem, pinzetou či voskem nebo odstraňování těchto chloupků elektrokoagulační jehlou či depilačním krémem jsou pouze dočasným a navíc ne vždy šetrným řešením (hrozí nebezpečí poškození pokožky, zjizvení nebo alergická reakce).

Odložte žiletku, strojek nebo pinzetu a objednejte se na metodu, která Vás zbaví chloupků opravdu bezpečně a natrvalo.

Pain-Free, Hair-Free

### Spa SHR™

Spa SHR™ je nejmodernější systém, který byl vyvinut pro odstranění nežádoucího ochlupení rychleji a pohodlněji než to bylo možné kdykoliv dříve. Technologie AFT™ je vysoce efektivním řešením pro trvalou epilaci. Ochlupení je odstraněno bez vzniku zarudnutí a při minimalizaci rizika vzniku jizev a pigmentových skvrn. Indikace přístroje Spa SHR™ byly klinicky testovány. Technologie AFT™ je certifikována FDA.



Kontaktní informace:

Dodavatel přístroje Spa SHR™:

**nim·tech**  
lékařská technika  
[www.nimotech.cz](http://www.nimotech.cz)



SHR  
technologie  
pulsního  
světla



Dlouhodobá  
redukce  
ochlupení

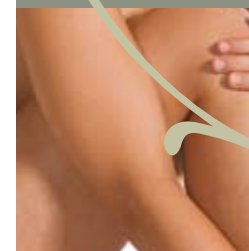

Rejuvenace  
pokožky

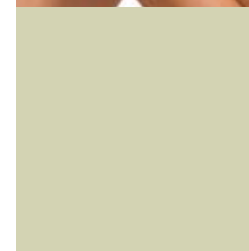

Vypnutí  
pokožky,  
redukce  
vrásek



IN-Motion™  
bezbolestné  
ošetření

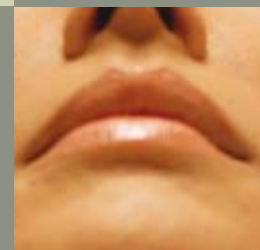

## Je ošetření bolestivé?

Ošetření je bezbolestné. Hlavice přístroje obsahuje kontaktní chlazení kůže, které umožňuje dodat do chloupků více energie a efektivněji a bezbolestně je tak odstranit.

## Je zákrok bezpečný?

Parametry přístroje Spa SHR™ jsou speciálně navrženy tak, aby odpovídaly Vašemu typu kůže a typu chloupku a zajišťují tak výjimečně přesné a jemné ošetření. Ihned po ošetření se může na ošetřené oblasti objevit mírné začervenání, jako při spálení od slunce, které však během jednoho dne vymizí.

## Jak dlouho ošetření trvá?

Hlavice přístroje je díky **technice ošetření v pohybu – IN-Motion™**, tedy plynulým pohybem po ošetřované oblasti a nikoliv separovaným příkládáním hlavice, schopna pokrýt relativně velké oblasti velkou rychlostí bez rizika neúmyslného vynechání některých míst. Celková doba ošetření závisí na velikosti ošetřované plochy. Oblast nad horním rtem a podpaží zabere pouze několik minut, nohy mohou vyžadovat až hodinu.

Technologie IN-Motion™ společně s kontaktním chlazením pokožky představují průlom v oblasti zajištění pohodlí klienta při ošetření, bezpečnosti ošetření a efektivity výsledků, zajišťují dokonalou ochranu pokožky a minimalizaci rizika poranění nebo bolesti.



## AFT™ - unikátní patentovaná technologie

Spa SHR™ je sofistikovaná platforma pro estetickou léčbu využívající technologii AFT™ (Advanced Fluorescence Technology). AFT™ představuje novou generaci rozšířené technologie pulsního světla sloužící k **bezbolestné trvalé epilaci, vypnutí a omlazení pokožky (odstranění pigmentových a cévních lézí) a léčbě akné.**

## Odstranění ochlupení na těle i obličeji

V dnešní době je epilace nejpopulárnější a nejvíce rozšířenou procedurou v kosmetické dermatologii. Nejúčinnější variantou pro trvalou redukci a dlouhodobé odstranění ochlupení je epilace pomocí **nové revoluční AFT™ technologie – čtvrté generace technologie pulsního světla (IPL)**. Epilaci je možno provést kdekoli na těle i na obličeji. Ženy se nejčastěji snaží zbavit nežádoucího ochlupení v oblasti obličeje (oblast horního rtu a brady), třísel, podpaží, předloktí a nohou. Pro muže jsou navíc zajímavé oblasti krku, ramen, hrudníku a zad. Zákrok je neinvazivní a po ošetření není potřeba žádná rekonvalescence, pacient se může hned po ošetření vrátit k běžným aktivitám.

## Kolik ošetření je potřeba?

Všechny chloupky prochází klidovým a růstovým stádiem. Ošetření zasáhne pouze folikuly, které aktivně produkují chloupky v období ošetření. V tomto stavu (růstové stádium) se jich nachází v každé lokalitě na těle určité množství (15 – 40%). Zbývající folikuly musí nejdříve dosáhnout růstové fáze a potom mohou být teprve efektivně odstraněny. Z toho důvodu musí být ošetření opakováno, dokud všechny folikuly chloupků neprojdou růstovou fází. Klinické studie uvádí, že jsou potřeba obvykle čtyři ošetření v rozmezí 1 až 2 měsíců.



## Jak funguje AFT™ technologie?

AFT™ technologie pracuje s vlnovou délkou, která je neefektivnější ze všech vlnových délek používaných pro trvalou epilaci. Technologie AFT™ využívá sérii rychle se opakujících pulsů s nízkou hustotou energie. Paprsek proniká bezbolestně do kůže a zasahuje pigment (melanin) ve folikulu chloupku a jeho cibulku. Folikul chloupku absorbuje dodanou energii, čímž dojde k jeho zahřátí. Po zahřátí nad bod tepelné destrukce dojde ke zničení folikulu chloupku a zamezení vzniku chloupku nového. Výsledek: trvalé odstranění ochlupení bez potřeby rekonvalescence

## Kdo může být ošetřen?

Díky unikátním technickým parametrům a chladicímu mechanismu mohou být efektivně a bezbolestně ošetřeny **všechny typy kůže a většina typů chloupků**. Pro dosažení lepších výsledků jsou parametry pro ošetření nastavitelné pro jednotlivé typy kůže, strukturu chloupku a různá místa na těle.

**Ošetření lze provádět kdykoliv, bez ohledu na roční období.**

## Vypnutí a omlazení pokožky, léčba akné

Systém Spa SHR™ nabízí kromě hlavice pro trvalou epilaci ještě další tři hlavice - pro vypnutí a omlazení pokožky a léčbu akné.

- Trvalá epilace (SHR)
- Omlazení pokožky (SSR)
- Vypnutí pokožky (SST)
- Léčba akné (SAC)

SHR



SSR



SST



SAC

